GMINA GRĘBOCICE
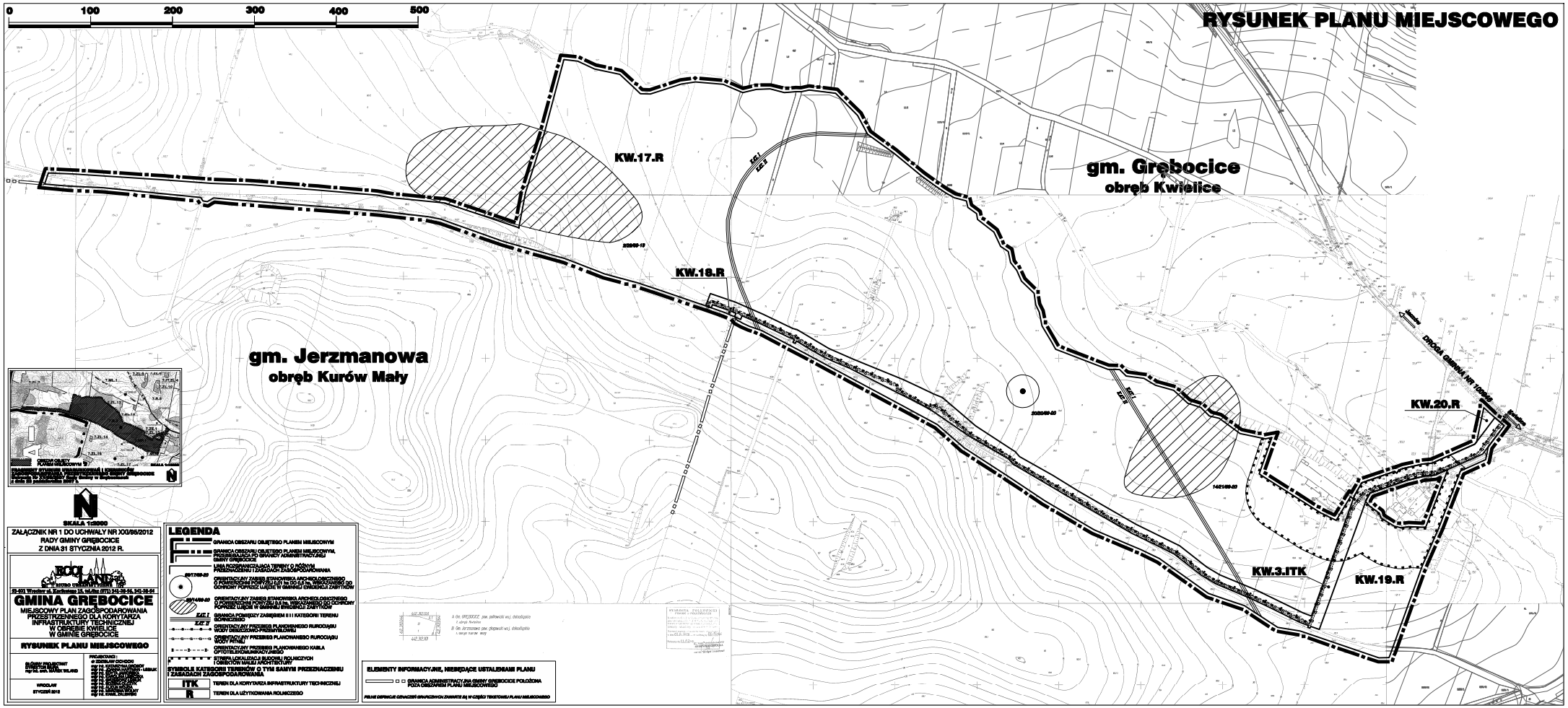
MIEJSCOWY PLAN ZAGOSPODAROWANIA PRZESTRZENNEGO DLA KORYTARZA INFRASTRUKTURY TECHNICZNEJ W OBRĘBIE KWIELICE W GMINIE GRĘBOCICE